

# 図書館統計集

## 2021年度版【第3版】

### 【蔵書関係】

1. 蔵書数・受入数	
所蔵図書・雑誌数	2
図書・雑誌受入数	3
受入新聞種数	4
電子ジャーナル契約タイトル数	5
電子ブック契約タイトル数	5
提供データベース数	5
視聴覚資料数	5

### 【閲覧関係】

2. 利用者関連	
開館日数および開閉館時刻	6
利用対象者数	7
入館者数	8
休日開館日入館者数	9
3. 貸出関連	
館外貸出冊数(利用者タイプ別)	10
館外貸出冊数(月別)	11
館外貸出人数(利用者タイプ別)	12
館外貸出人数(学部学科別)	13
予約等冊数	14
督促件数	15
4. その他	
自動書庫出庫冊数	16
AVブース等利用件数	17
研究個室利用件数	18
共同学習室等利用件数	19

### 【参考関係】

5. レファレンス	20
6. 相互協力	21
7. セミナー・ガイダンス	24 ★
8. 主要データベースアクセス数	25 ★

### 【その他】

利用者カード交付数	26
草加市立中央図書館紹介状利用者数	27
高校生図書館開放利用者数	28
早朝利用者数	29
夜間在館者数	30
閉館20分前の利用者人数	31
投書	32
認証プリンタ利用件数	33
スマートフォンOPACアクセス件数	34
獨協大学学術リポジトリ登録数、ダウンロード数、閲覧数	35
PC貸出件数(天野貞祐記念館)	36
館内PCロッカー利用件数	37
沿革(2017年度～2021年度)	38
施設概要	39

(第2版2023.3.1・第3版2023.12.1)

獨協大学図書館

★は第2版での修正箇所、第3版では誤字の修正のみ

## 【蔵書関係】

### 1. 蔵書数・受入数

#### ■所蔵図書・雑誌数

##### 図書(冊)

	2017	2018	2019	2020	2021
和書	632,571	643,138	652,635	662,336	671,578
洋書	333,321	336,042	338,340	340,501	342,716
合計	965,892	979,180	990,975	1,002,837	1,014,294

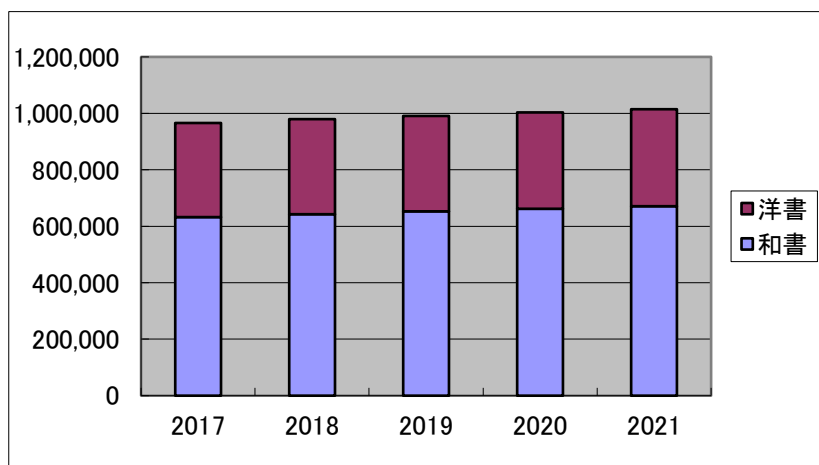

##### 雑誌(タイトル)

	2017	2018	2019	2020	2021
和雑誌	9,233	9,267	9,314	9,359	9,338
洋雑誌	4,964	4,984	4,995	5,005	4,998
合計	14,197	14,251	14,309	14,364	14,336

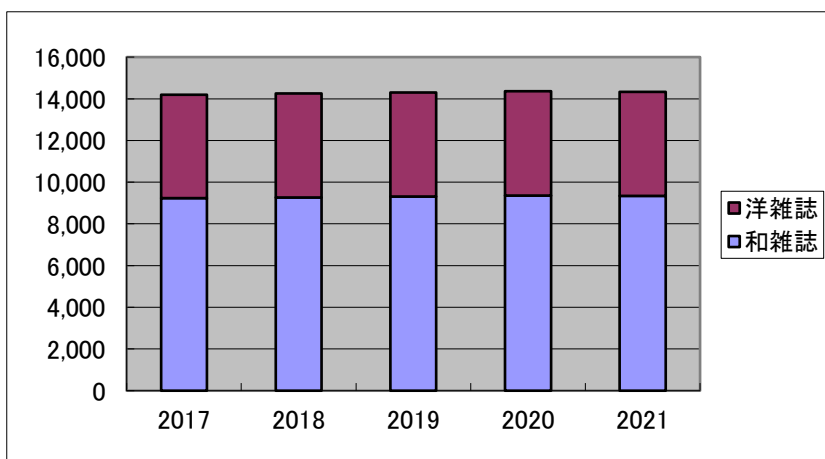

※過年度の統計で、2016年度～2018年度の和雑誌のタイトル数に誤りがあったため、2019年度版で修正した。

■ 図書・雑誌受入数

図書受入数

	2017	2018	2019	2020	2021
和	10,916	10,535	9,805	9,786	9,393
洋	2,116	2,719	2,351	2,075	2,256
合計	13,032	13,254	12,156	11,861	11,649

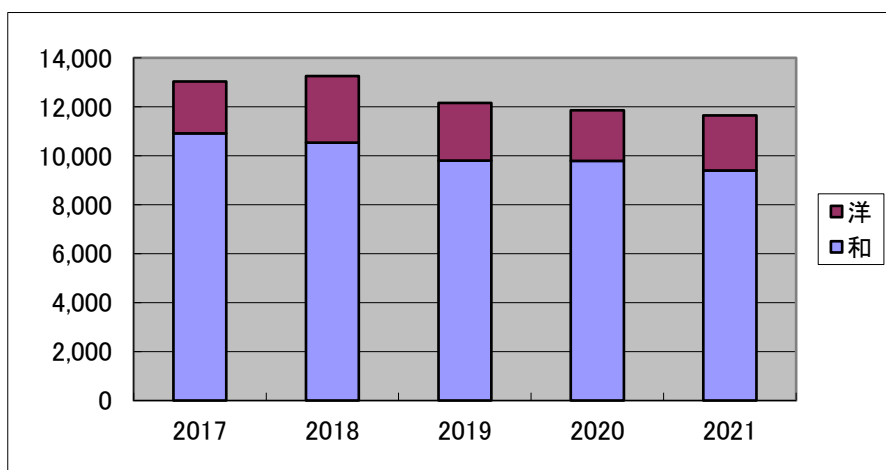

雑誌受入タイトル数

	2017	2018	2019	2020	2021
和	1,908	1,875	1,801	1,648	1,669
洋	820	786	786	747	745
合計	2,728	2,661	2,587	2,395	2,414

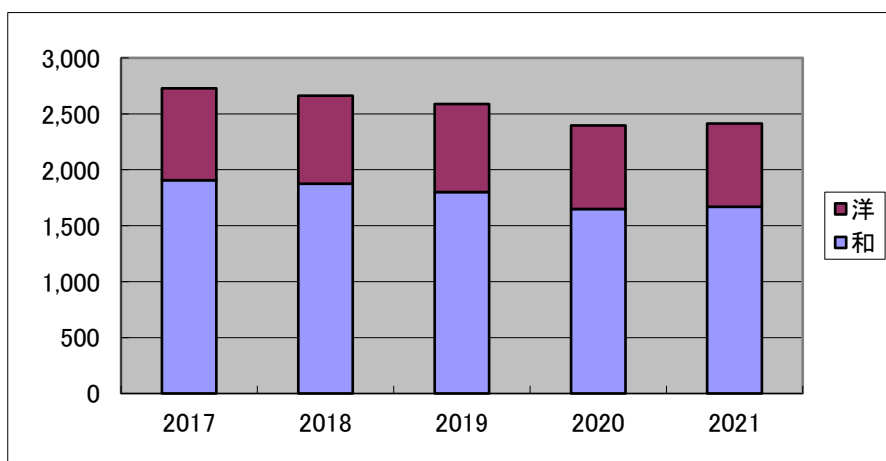

■ 受入新聞種数

	2017	2018	2019	2020	2021
和新聞	28	28	28	28	28
洋新聞	25	25	25	25	25
合計	53	53	53	53	53

※和新聞には韓国語、中国語の新聞も含む。

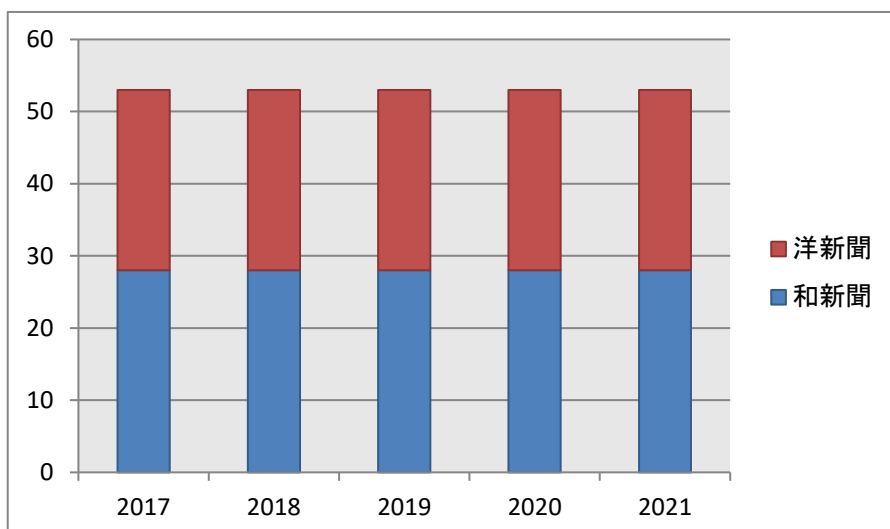

■電子ジャーナル契約タイトル数

	2017			2018			2019			2020			2021		
	出版社	その他	計	出版社	その他	計	出版社	その他	計	出版社	その他	計	出版社	その他	計
国内	81	0	81	76	0	76	85	0	85	97	0	97	96	0	96
国外	1,044	16,974	18,018	1,045	16,860	17,905	1,063	18,984	20,047	1,155	24,759	25,914	1,198	22,671	23,869
計	1,125	16,974	18,099	1,121	16,860	17,981	1,148	18,984	20,132	1,252	24,759	26,011	1,294	22,671	23,965

■電子ブック契約タイトル数

	2017	2018	2019	2020	2021
タイトル数	61	1073	1301	2,430	2,729

■提供データベース数

	2017	2018	2019	2020	2021
国内	12	12	15	15	16
国外	13	14	16	16	16
計	25	26	31	31	32

■視聴覚資料数

	2017	2018	2019	2020	2021
資料数	11,174	11,461	11,696	11,857	12,054

(参考)2021年度 媒体ごとのタイトル数

CD	5,333
DVD	3,208
ブルーレイディスク	28
カセットテープ	65
ビデオテープ	1,350
LD	2,070
計	12,054

※2017年度以降はタイトル数を掲載。

※このほか、クラシック音楽、ゲーテやシェイクスピアなどの戯曲集、日本の伝統芸能、ジャズ音楽などのLPレコードを多数所蔵している。

【閲覧関係】

2. 利用者関連

■開館日数および開閉館時間

	2017	2018	2019	2020	2021
通常期(平日)	8:45～22:00(157日)	8:30～22:00(162日)	8:30～22:00(160日)	4月6日(月)～4月7日(火) 時間短縮 9:00～17:00 (2日)  7月13日(月)～12月24日(木)の平日 限定開館(10:00～12:00、13:00～15:00) (99日)  1月7日(木)～3月31日(水)の平日 限定開館(9:30～11:30、12:00～14:00、 14:30～16:30)(39日)  10月3日(土)～1月23日(土)の土曜 限定開館(10:00～12:00、 ただし1月9日と23日は9:30～11:30) (13日)	4月1日(木)～8月2日(月) 9:00～19:00(83日) 9月24日(金)～1月28日(金) 8:30～19:00(76日)
通常期(土曜)	8:45～20:00(30日)	8:30～20:00(31日)	8:30～20:00(29日)		4月3日(土)～7月24日(土) 9:00～19:00(17日) 9月25日(土)～1月29日(土) 8:30～19:00(16日)
8月・9月/2月・3月	9:00～20:00(86日)	9:00～20:00(83日)	9:00～20:00(84日)		8月3日(火)～9月23日(木) 9:00～19:00(36日) 2月3日(木)～3月31日(木) 9:00～19:00(43日)
休日開館	10:00～20:00(16日)	10:00～20:00(15日)	10:00～20:00(13日)		10:00～18:00(9日) ※3月20日(日)は卒業式開館 9:00～17:00(1日)
入試前日	8:45～18:00(2日)	8:30～18:00(2日)	8:30～18:00(2日)		1月14日(金)、1月31日(月) 8:30～18:00(2日)
合計(日)	291	293	288		153

※新型コロナウイルス対策のため、2020年度は限定開館・事前予約制。

## ■利用対象者数

利用対象者数(人)・・・全体の利用対象者

	2017	2018	2019	2020	2021
学部生	8,901	8,834	8,690	8,387	8,159
大学院生	31	21	19	17	12
法科大学院	0	0	0	0	0
聴講生等	74	88	57	41	21
教職員	1,105	985	1,015	1,018	1,029
オープンカレッジ	2,133	2,104	2,092	267	0
卒業生	644	602	557	105	0
その他	436	404	342	38	384
合計	13,321	13,143	12,866	9,871	9,605

### 2021年度の算出根拠

学部生 2021年5月1日付の在籍者数

大学院生 2021年5月1日付の在籍者数

法科大学院 2021年5月1日付の在籍者数(2015年度から学生募集停止)

聴講生等 2021年5月1日付の在籍者数

教職員 教員(専任、非常勤、交換教員)、専任職員:2021年4月1日現在、  
非常勤職員(派遣・委託など):利用者カード発行実数(2022年3月31日付の集計結果)

オープンカレッジ 2021年度は利用対象外

卒業生 2021年度は利用対象外

その他 利用者カード発行実数(2022年3月31日付の集計結果)

2021年度版統計集より高校生図書館開放利用者数(夏・春)を追加。  
(2017-2020年度の人数を遡及して修正。)

■入館者数

入館者数(人)

	2017	2018	2019	2020	2021
入館者総数	586,279	564,263	494,684	5,945	136,506
開館日数	291	293	288	153	283
1日平均	2,015	1,926	1,718	39	482

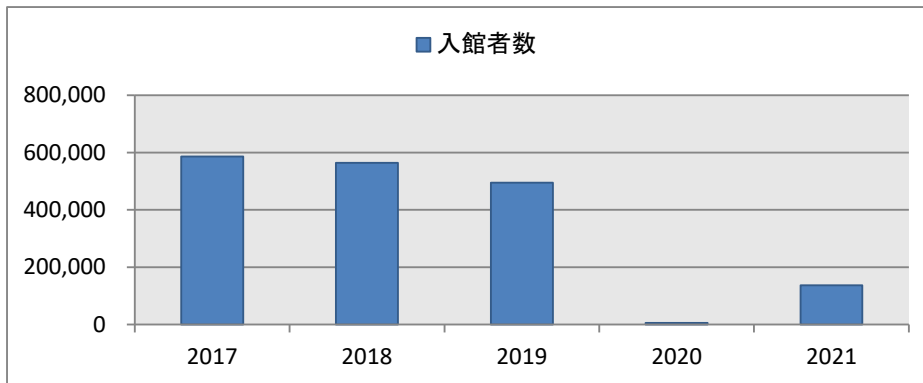

入館者数 月別

	入館者数	1日平均	開館日数	前年度入館者数	前年度1日平均	前年度開館日数
4月	19,688	788	25	586	293	2
5月	8,844	385	23	0	0	0
6月	14,838	571	26	0	0	0
7月	17,384	599	29	322	21	15
8月	4,247	224	19	273	27	10
9月	5,252	219	24	554	35	19
10月	16,880	649	26	931	42	26
11月	15,980	761	21	1,013	47	24
12月	15,209	691	22	707	49	16
1月	10,487	437	24	671	57	13
2月	3,285	164	20	528	41	15
3月	4,412	184	24	360	32	13
合計	136,506	482	283	5,945	39	153

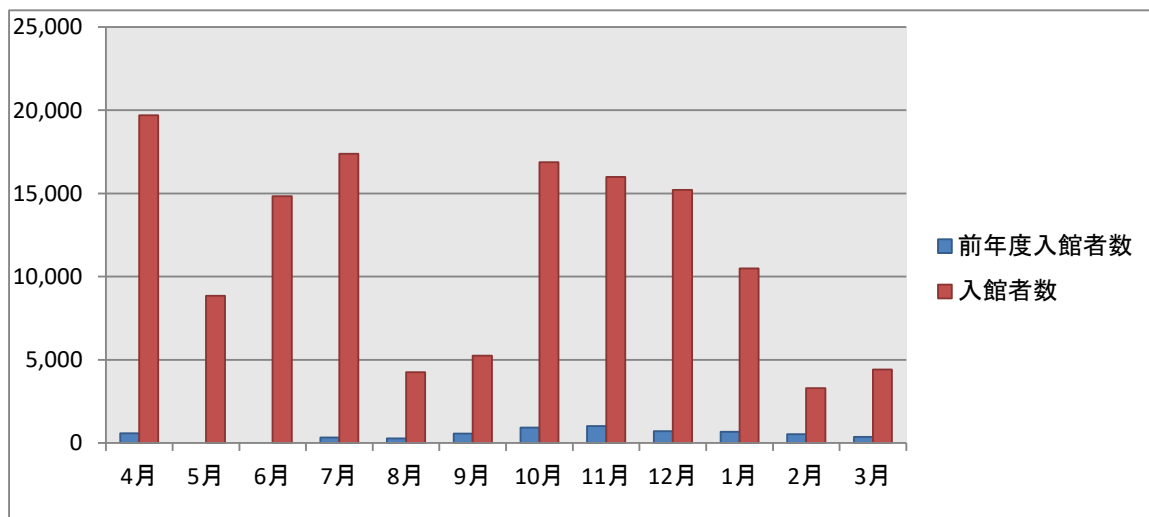



■ 休日開館日入館者数

休日開館日入館者数(人)

	2017	2018	2019	2020	2021
入館者総数	8,335	6,439	6,136		839
開館日数	16	15	13		10
1日平均	521	429	472		84

※新型コロナウイルス対策のため2020年度は中止

(参考)

2019	
7月7日	203
7月14日	366
7月20日	850
7月21日	804
7月28日	859
12月24日	289
12月25日	205
1月5日	223
1月6日	433
1月7日	586
1月12日	297
1月13日	594
1月26日	427
合計	6,136
1日平均	472

2021	
7月4日	45
7月11日	77
7月18日	195
7月25日	129
1月5日	67
1月6日	42
1月9日	61
1月10日	41
1月23日	111
3月20日	71
合計	839
1日平均	84

### 3. 貸出関連

#### ■館外貸出冊数(利用者タイプ別)

利用者タイプ別貸出冊数(冊)

	2017	2018	2019	2020	2021
学部生	125,789	118,561	109,245	17,247	51,210
大学院生	2,369	1,153	980	429	350
法科大学院	0	0	0	0	0
聴講生等	740	446	595	40	53
教職員	11,554	11,254	11,066	4,575	7,888
オープンカレッジ	6,411	6,300	6,207	6	0
卒業生	4,328	4,295	3,998	23	0
その他	2,158	1,967	1,581	667	2,188
合計	153,349	143,976	133,672	22,987	61,689
開館日数	291	293	288	153	283
1日平均	527	491	464	150	218

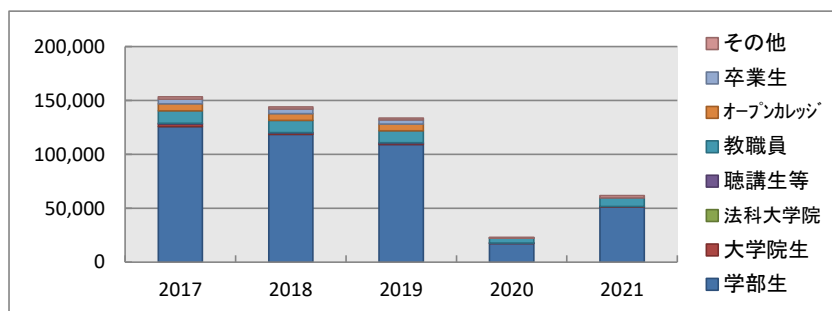

一人当たり平均貸出冊数(冊) 貸出冊数合計÷館外貸出人数合計

	2017	2018	2019	2020	2021
学部生	17.8	17.3	16.7	13.5	14.4
大学院生	87.7	57.7	61.3	42.9	43.8
法科大学院	0.0	0.0	0.0	0.0	0.0
聴講生等	16.4	12.1	17.0	8.0	13.3
教職員	25.4	25.9	25.2	22.5	26.1
オープンカレッジ	24.7	24.3	24.5	6.0	0.0
卒業生	16.5	18.2	19.5	4.6	0.0
その他	43.2	40.1	28.7	22.2	49.7
平均	18.8	18.3	17.8	15.0	15.8

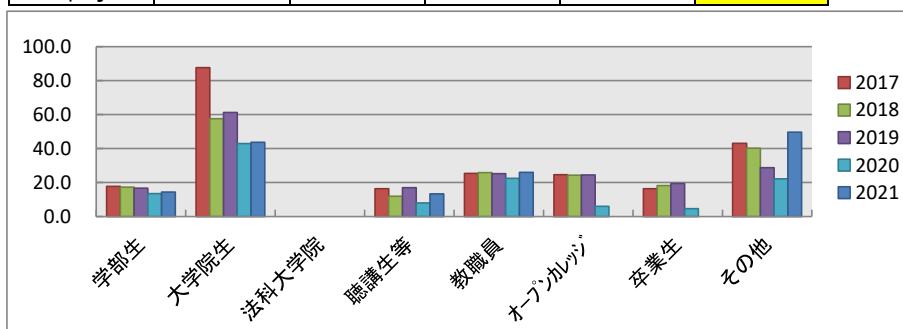

教職員・・・専任教員・非常勤講師・名誉教授・講座講師等・専任職員・非常勤職員

聴講生等・・・学部聴講生・大学院聴講生・法科聴講、科目等履修生、委託研修生、研究生、交換留学生を含む

その他・・・獨協学園本部職員、理事、獨協学園各校教職員、退職専任教職員、獨協クラス生、父母の会会員等を含む

■館外貸出冊数(月別)

	2017	2018	2019	2020	2021
4月	12,783	12,223	10,979	741	5,254
5月	16,275	15,808	13,257	189	5,157
6月	18,434	16,395	14,656	603	6,773
7月	20,418	20,781	21,189	1,816	8,626
8月	4,180	3,870	3,635	1,327	2,229
9月	7,782	6,846	6,357	2,776	3,566
10月	16,427	15,992	14,179	3,642	6,738
11月	16,310	15,395	14,909	3,945	7,493
12月	15,636	14,103	12,874	2,906	6,856
1月	17,626	15,806	15,066	2,789	6,241
2月	4,039	3,528	3,576	1,440	1,470
3月	3,439	3,229	2,995	813	1,286
合計	153,349	143,976	133,672	22,987	61,689

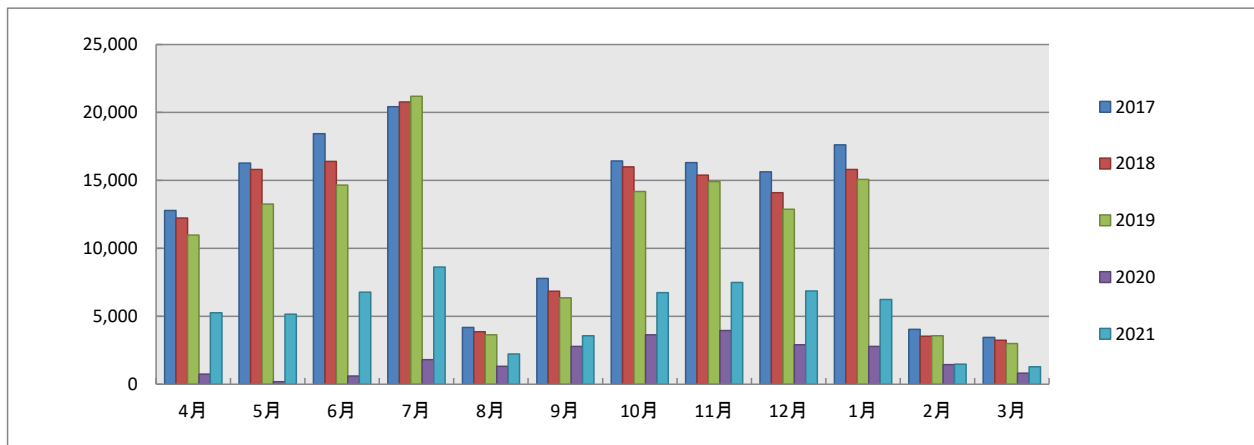

■館外貸出人数(利用者タイプ別)

館外貸出人数(実数)

	2017	2018	2019	2020	2021
学部生	7,057	6,846	6,525	1,278	3,551
大学院生	27	20	16	10	8
法科大学院	0	0	0	0	0
聴講生等	45	37	35	5	4
教職員	455	434	439	203	302
オープンカレッジ	260	259	253	1	0
卒業生	263	236	205	5	0
その他	50	49	55	30	44
合計	8,157	7,881	7,528	1,532	3,909

利用対象者数(人)・・・全体の利用対象者

	2017	2018	2019	2020	2021
学部生	8,901	8,834	8,690	8,387	8,159
大学院生	31	21	19	17	12
法科大学院	0	0	0	0	0
聴講生等	74	88	57	41	21
教職員	1,102	1,090	1,109	1,016	1,029
オープンカレッジ	2,133	2,104	2,092	267	0
卒業生	644	602	557	105	0
その他	436	404	342	38	384
合計	13,321	13,143	12,866	9,871	9,605

貸出サービス利用率・・・利用者タイプ別貸出人数/サービス対象者数

	2017	2018	2019	2020	2021
学部生	79.3%	77.5%	75.1%	15.2%	43.5%
大学院生	87.1%	95.2%	84.2%	58.8%	66.7%
法科大学院	0.0%	0.0%	0.0%	0.0%	0.0%
聴講生等	60.8%	42.0%	61.4%	12.2%	19.0%
教職員	41.3%	39.8%	39.6%	20.0%	29.3%
オープンカレッジ	12.2%	12.3%	12.1%	0.4%	0.0%
卒業生	40.8%	39.2%	36.8%	4.8%	0.0%
その他	11.5%	12.1%	16.1%	78.9%	11.5%
平均	61.2%	60.0%	58.5%	15.5%	40.7%

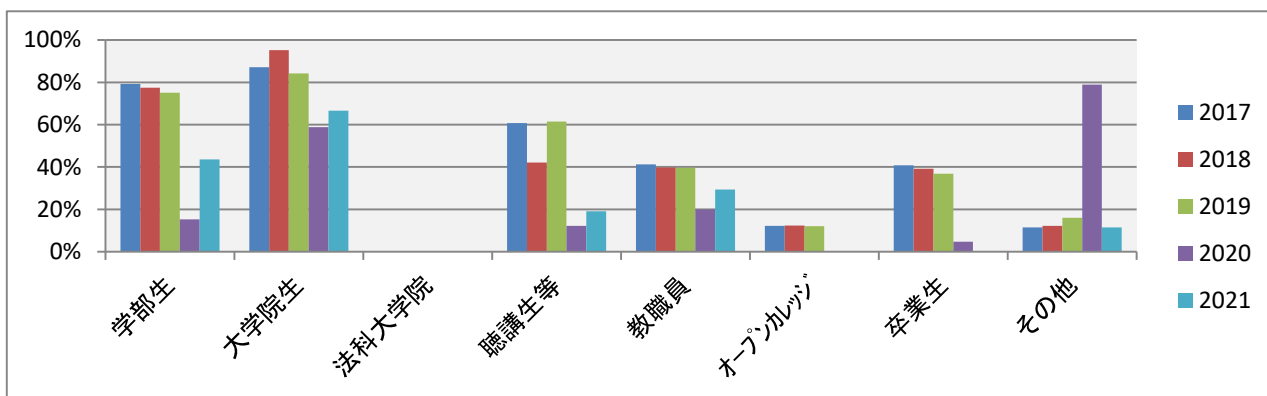

教職員・・・専任教員・非常勤講師・名誉教授・講座講師等・専任職員・非常勤職員

聴講生等・・・学部聴講生・大学院聴講生・法科聴講、科目等履修生、委託研修生、研究生、交換留学生を含む

その他・・・獨協学園本部職員、理事、獨協学園各校教職員、退職専任教職員、獨協クラス生、父母の会会員等を含む

■館外貸出人数(学部学科別)

2021年度

学部・貸出人数(人)

	貸出人数	在学生数	利用率	前年度
外国語学部	1,470	2,644	55.6%	22.3%
国際教養学部	524	734	71.4%	28.3%
経済学部	1,003	3,170	31.6%	9.7%
法学部	554	1,611	34.4%	9.0%
合計	3,551	8,159	43.5%	15.2%

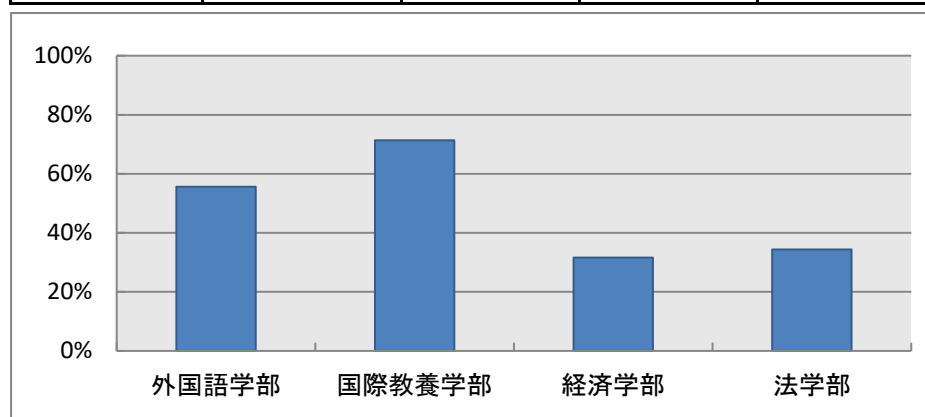

学科別貸出人数(人)

		貸出人数	在学生数	利用率	前年度
外国語学部	ドイツ語学科	364	572	63.6%	32.2%
	英語学科	542	1,130	48.0%	16.3%
	フランス語学科	236	462	51.1%	20.6%
	交流文化学科	328	480	68.3%	27.0%
国際教養学部	言語文化学科	524	734	71.4%	28.3%
経済学部	経済学科	391	1,307	29.9%	9.3%
	経営学科	414	1,300	31.8%	9.2%
	国際環境経済学科	198	563	35.2%	11.6%
法学部	法律学科	320	951	33.6%	8.9%
	国際関係法学科	110	354	31.1%	9.5%
	総合政策学科	124	306	40.5%	8.6%
合計	合計	3,551	8,159	43.5%	15.2%

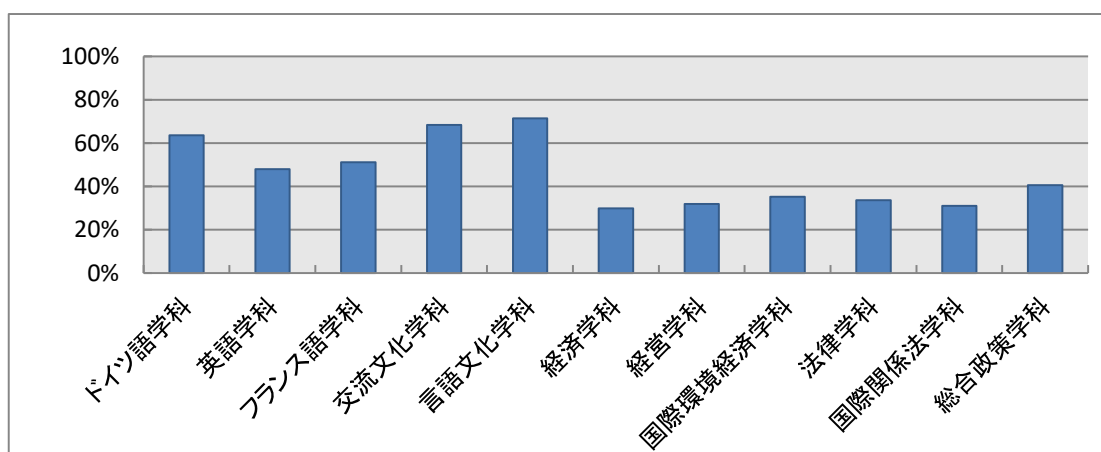

■ 予約等冊数

予約図書冊数(冊)

	2017	2018	2019	2020	2021
予約図書冊数	4,305	3,391	3,404	415	988

	貸出	期限切れ	キャンセル	計
予約図書冊数内訳	679	248	61	988

■督促件数

郵便

	2017	2018	2019	2020	2021
督促数(件)	1,218	1,213	1,114	1,574	605
督促費用(円)	74,830	76,342	69,715	104,517	38,944

電話

	2017	2018	2019	2020	2021
督促数(件)	1,154	2,394	1,563	1,936	927

#### 4. その他

##### ■自動書庫出庫冊数

	2017	2018	2019	2020	2021
4月	768	779	710	60	384
5月	1,126	1,347	939	51	445
6月	1,475	1,315	1,349	96	594
7月	1,953	1,799	2,031	252	746
8月	491	495	469	246	279
9月	825	742	661	348	525
10月	1,403	1,172	1,100	344	919
11月	1,589	1,437	1,445	436	612
12月	1,425	1,217	1,070	319	672
1月	1,470	1,243	1,257	194	633
2月	506	464	438	219	444
3月	477	384	439	252	488
合計	13,508	12,394	11,908	2,817	6,741
開館日数	291	293	288	153	283
1日平均	46	42	41	18	24

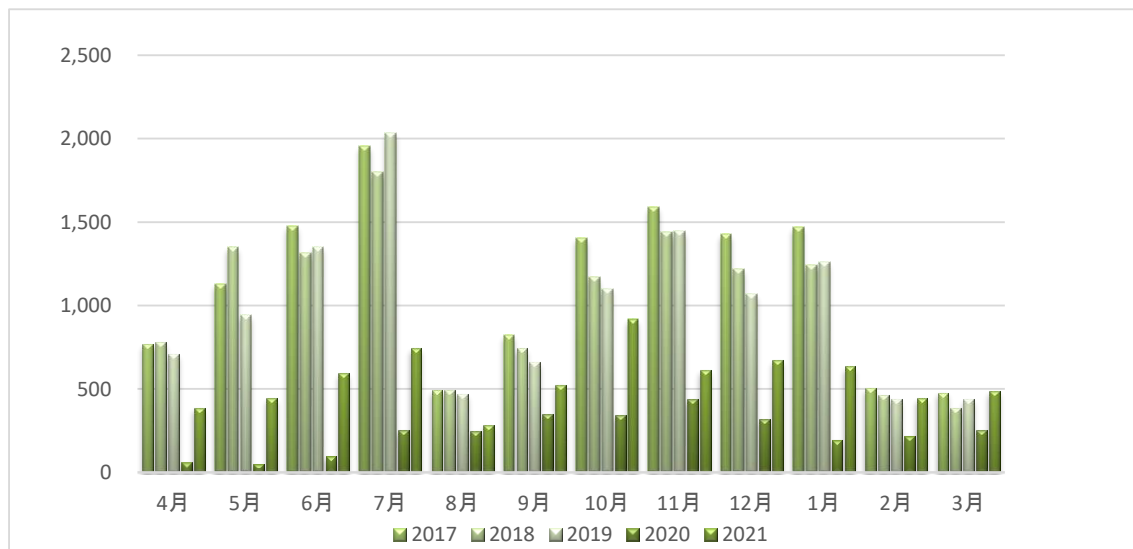



■AVブース等利用件数

AVブース (28ブース)

	2017	2018	2019	2020	2021
4月	1,239	1,095	789		93
5月	1,222	1,165	682		34
6月	1,330	1,277	743		81
7月	1,017	1,054	822		79
8月	153	186	155		28
9月	417	347	207	2	24
10月	1,106	1,092	565	2	38
11月	1,003	878	482	3	46
12月	800	654	424	2	30
1月	591	547	346	1	31
2月	163	141	113	0	15
3月	170	114	98	1	16
合計	9,211	8,550	5,426	11	515
開館日数	291	293	288	153	283
1日平均	32	29	19	0.07	2

発話トレーニングブース (8席)

	2017	2018	2019	2020	2021
4月	296	240	176		
5月	330	258	164		
6月	297	206	151		
7月	276	295	221		
8月	43	36	21		
9月	73	60	44		
10月	255	252	134		
11月	256	168	139		
12月	206	124	79		
1月	238	197	148		
2月	37	32	65		
3月	46	48	16		
合計	2,353	1,916	1,358		
開館日数	291	293	288	153	283
1日平均	8	7	5		

※新型コロナウイルス対策のため、2020年度春学期は利用中止。※新型コロナウイルス対策のため、2020・2021年度は利用中止。

AVブース

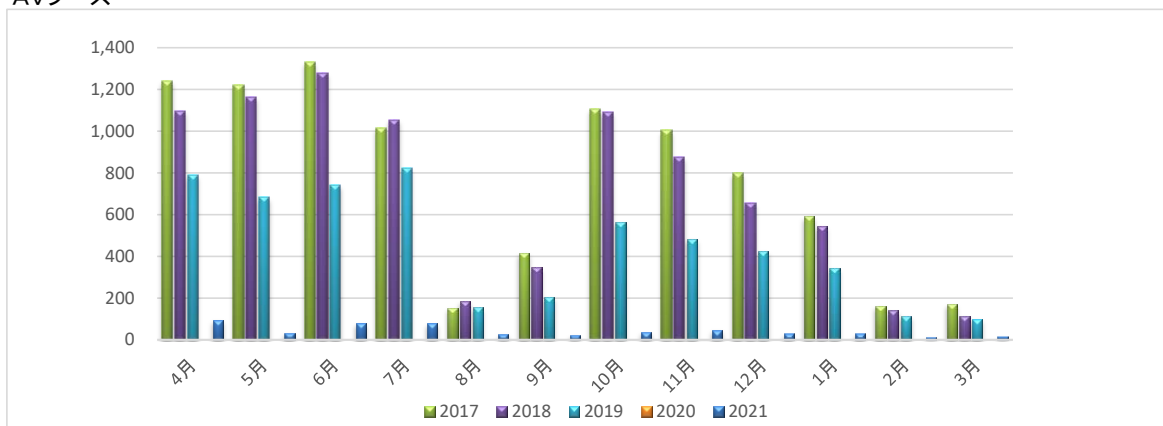

発話トレーニングブース

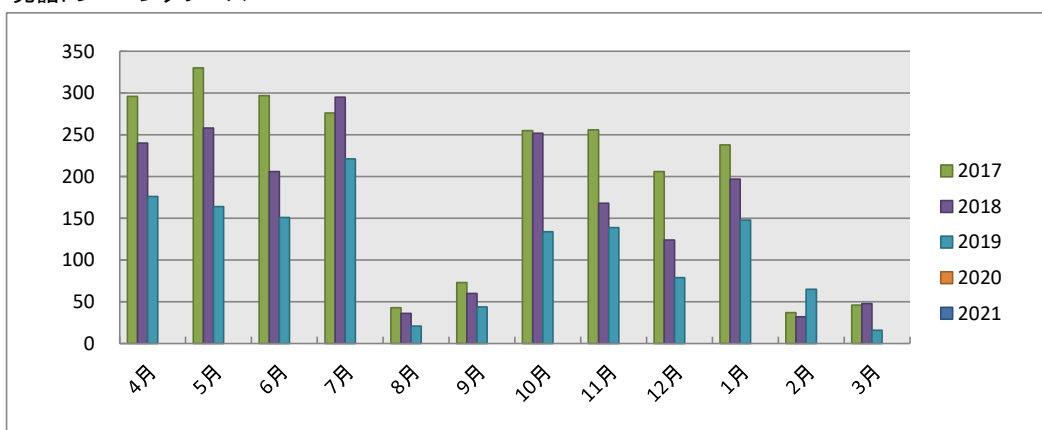

■研究個室利用件数

	2017	2018	2019	2020	2021
学生	5,049	4,831	4,252		257
大学院生	128	43	42		0
教職員	264	236	204		18
計	5,441	5,110	4,498		275
開館日数	291	293	288	153	283
1日平均	19	17	16		1

※新型コロナウイルス対策のため2020年度は利用中止

2021年度

階別

	件数	室数	1室平均
1階	117	5	23
2階	71	3	24
3階	87	5	17
計	275	13	21

※新型コロナウイルス対策のため、2020年3月9日より各部屋の利用を中止していたが、2021年11月22日より利用を再開(1部屋につき1日1名限定)。

利用者タイプ別・月別

	学生	大学院生	教職員	計
4月				
5月				
6月				
7月				
8月				
9月				
10月				
11月	16	0	0	16
12月	99	0	9	108
1月	81	0	4	85
2月	25	0	3	28
3月	36	0	2	38
計	257	0	18	275

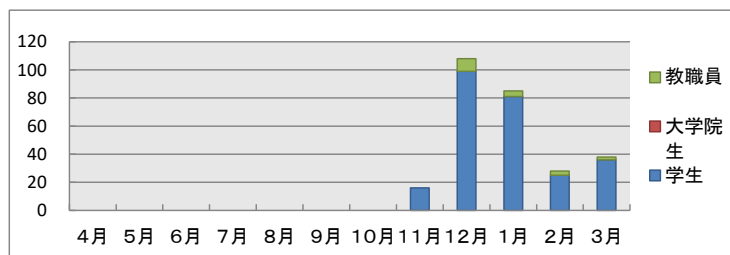

階別・月別

	1階	2階	3階	計
4月				
5月				
6月				
7月				
8月				
9月				
10月				
11月	2	5	9	16
12月	37	31	40	108
1月	34	27	24	85
2月	13	5	10	28
3月	31	3	4	38
計	117	71	87	275

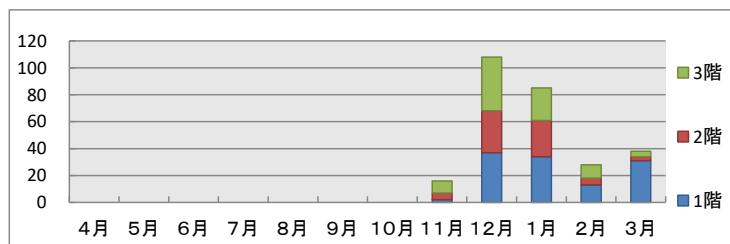

■ 共同学習室等利用件数

	2017	2018	2019	2020	2021
共同学習室(大)	500	443	391		
共同学習室(中)	500	484	381		
共同学習室(小1)	569	612	475		
共同学習室(小2)	522	596	470		
図書館情報セミナールーム	461	396	358		144
計	2,552	2,531	2,075		144
開館日数	291	293	288	153	283
1日平均	9	9	7		0.5

※新型コロナウイルス対策のため、2020年3月9日より各部屋の利用を中止していたが、  
2021年4月1日より情報セミナールームの利用を再開(授業利用限定)。

(参考)2019年度

	共同(大)	共同(中)	共同(小1)	共同(小2)	図書館情報 セミナールーム	計
4月	27	29	32	31	42	161
5月	52	46	52	56	65	271
6月	50	46	53	54	58	261
7月	60	58	80	69	47	314
8月	14	17	20	21	7	79
9月	22	17	25	30	13	107
10月	43	42	59	51	39	234
11月	47	42	57	50	36	232
12月	32	31	38	37	25	163
1月	36	41	36	44	19	176
2月	6	11	20	24	6	67
3月	2	1	3	3	1	10
計	391	381	475	470	358	2,075

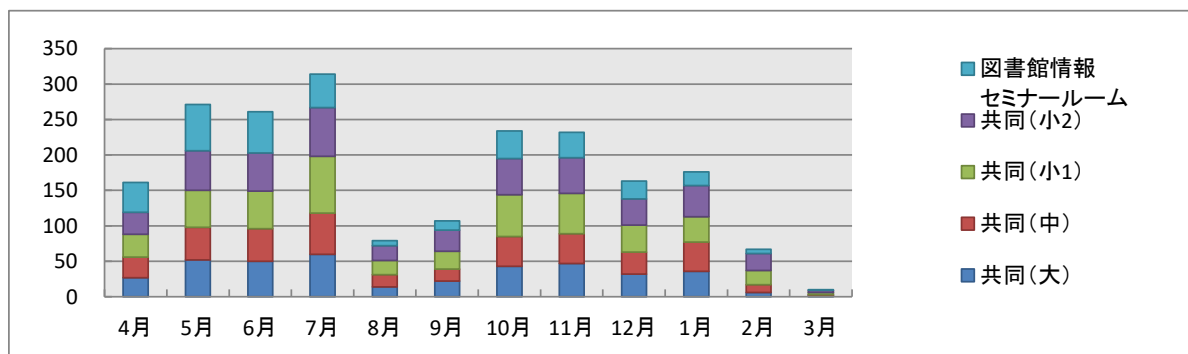

【参考関係】

5. レファレンス

■レファレンス受付件数(利用者別)

	2017	2018	2019	2020	2021
学生	1,436	1,365	1,355	80	864
院生	14	10	4	2	4
教職員	107	117	87	21	55
その他	42	38	42	0	2
合計	1,599	1,530	1,488	103	925

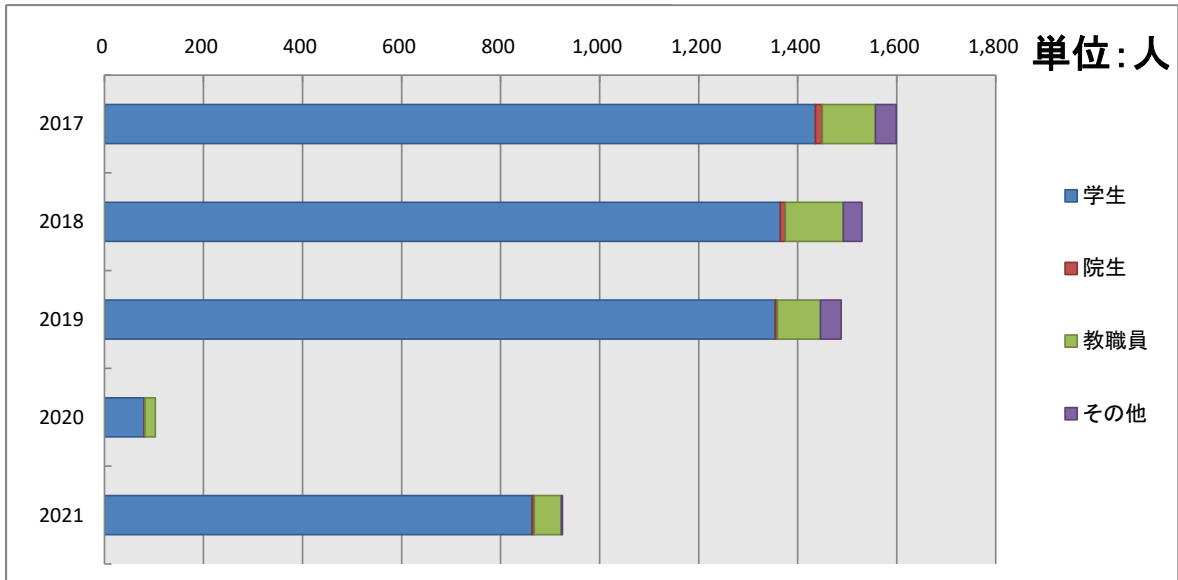

■レファレンス受付件数(種類別)

	2017	2018	2019	2020	2021
文献所在調査	1,161	976	759	48	470
事項調査	175	169	198	18	136
利用指導	1,518	1,389	1,259	83	915
その他	91	93	55	2	23
合計	2,945	2,627	2,271	151	1,544

\* 1つの受付に対し複数項目の回答を行った場合、それぞれ1件としてカウント。

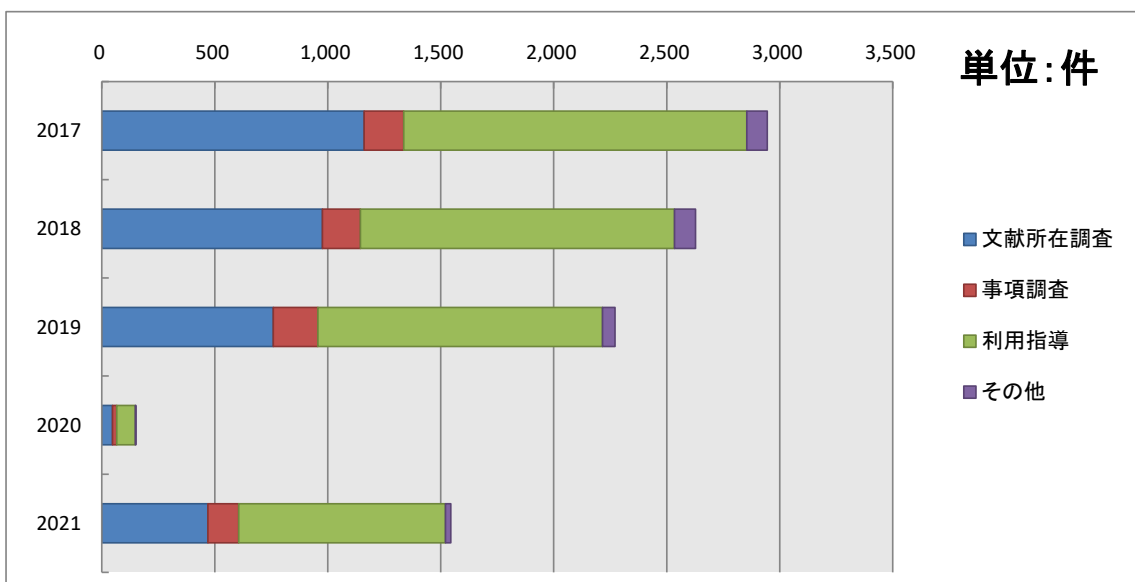

## 6. 相互協力

### ■複写(依頼)(利用者別) 獨協⇒他機関

		2017	2018	2019	2020	2021
国内	学生	35	35	57	24	68
	院生	12	11	1	13	0
	教職員	271	188	267	158	207
	その他	0	0	0	0	0
海外	学生	0	0	0	0	0
	院生	0	0	0	0	0
	教職員	6	4	3	2	0
	その他	0	0	0	0	0
合計		324	238	328	197	275

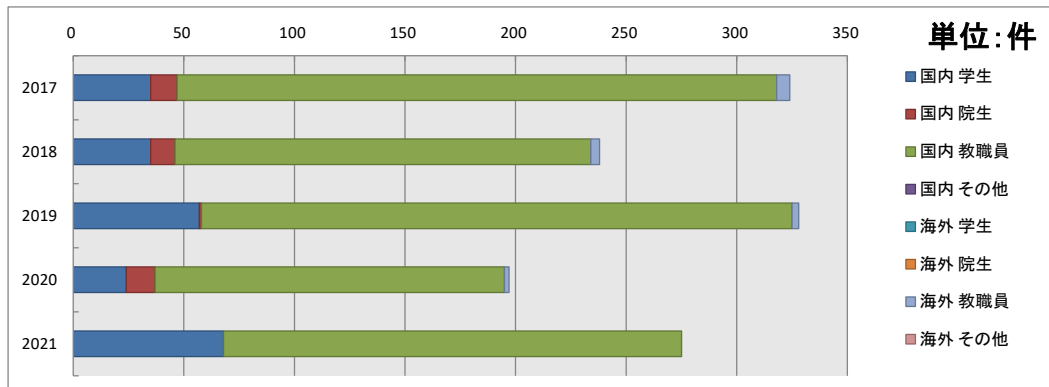

### ■貸借(依頼)(利用者別) 獨協⇒他機関

		2017	2018	2019	2020	2021
国内	学生	9	5	2	6	10
	院生	4	5	0	0	0
	教職員	65	57	66	49	89
	その他	0	0	0	0	0
海外	学生	0	0	0	0	0
	院生	1	0	0	0	0
	教職員	2	0	0	0	1
	その他	0	0	0	0	0
合計		81	67	68	55	100

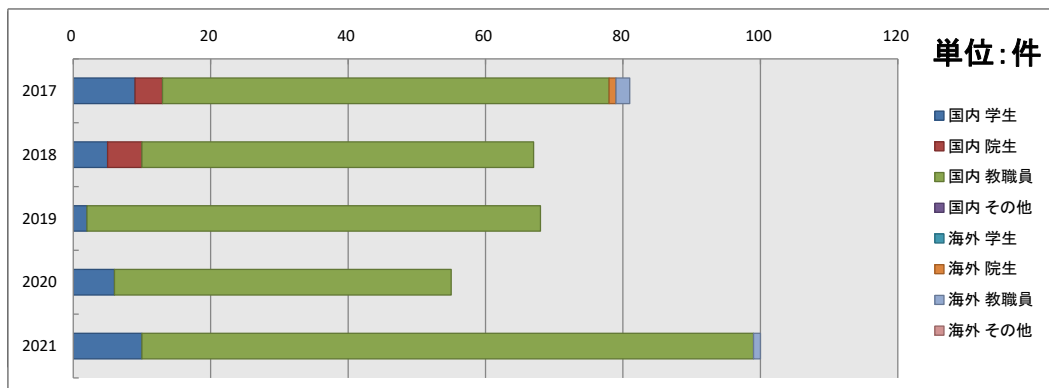

■紹介状(依頼) 獨協⇒他機関

	2017	2018	2019	2020	2021
学生	2	12	6	0	0
院生	1	1	1	0	0
教職員	8	4	2	0	0
その他	0	0	0	0	0
合計	11	17	9	0	0

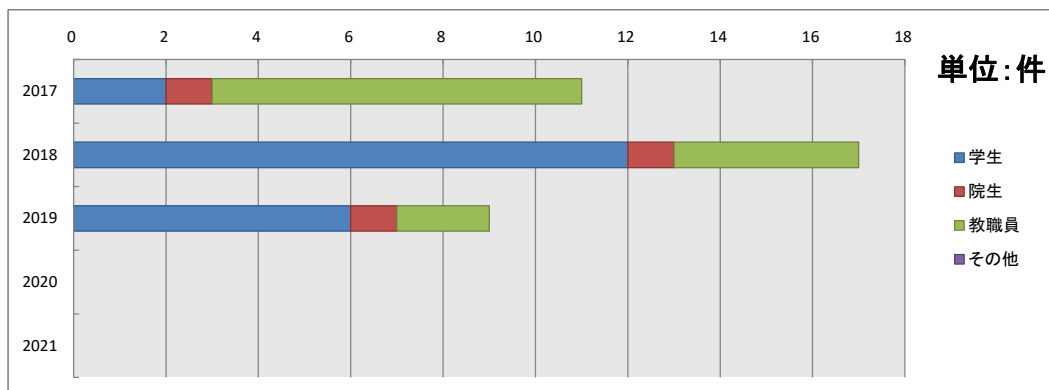

■複写(受付) 他機関⇒獨協

		2017	2018	2019	2020	2021
国内	大学図書館	282	285	90	63	70
	その他	22	1	11	6	2
	謝絶	104	99	57	51	54
海外	大学図書館	0	0	0	0	0
	その他	0	0	0	0	0
	謝絶	0	0	0	0	0
合計		408	385	158	120	126

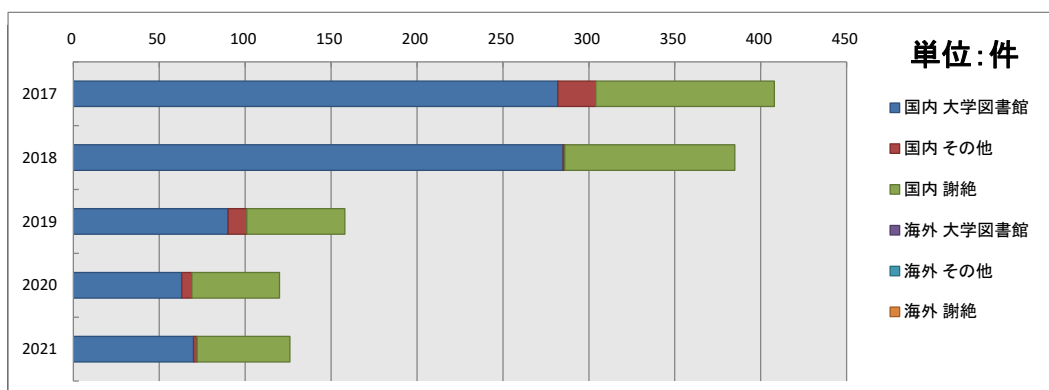

■貸借(受付) 他機関⇒獨協

		2017	2018	2019	2020	2021
国内	大学図書館	73	58	30	3	28
	その他	13	1	2	0	1
	謝絶	38	23	9	7	14
海外	大学図書館	0	0	0	0	0
	その他	0	0	0	0	0
	謝絶	0	0	0	0	0
合計		124	82	41	10	43

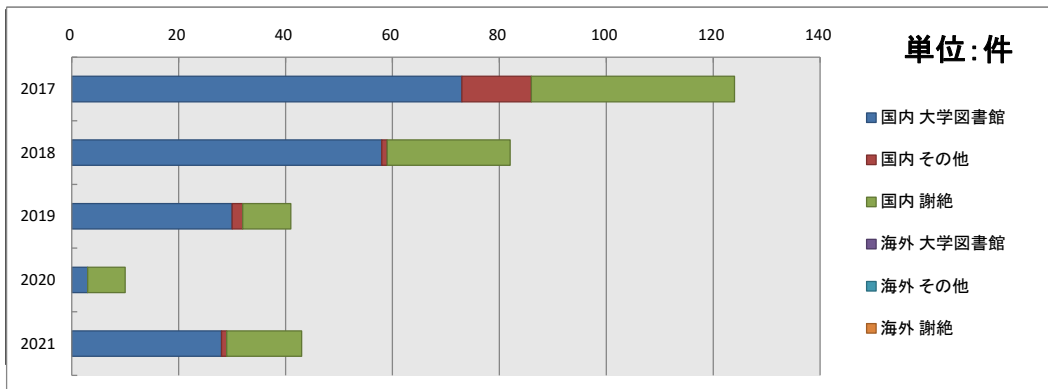

■紹介状(受付) 他機関⇒獨協

	2017	2018	2019	2020	2021
学生	8	3	1		2
院生	1	8	5		1
教職員	4	3	4		2
その他	0	0	0		0
合計	13	14	10		5

※2020年度は新型コロナウイルス対策のため中止

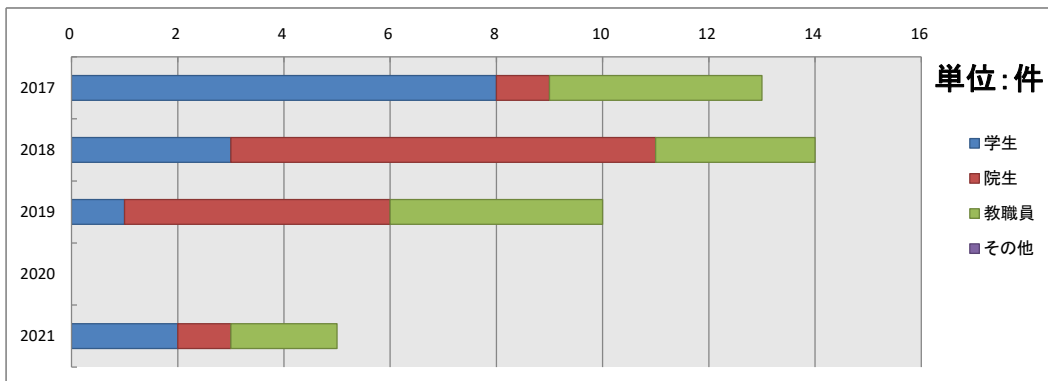

■埼玉県相互協力 (SALA) 『共通閲覧証』利用状況

	2017	2018	2019	2020	2021
貸与	12	10	8		0
受付	13	18	12		0
合計	25	28	20		0

貸与…本学利用者が他大学図書館を利用  
 受付…他大学利用者が本学図書館を利用

※2020年度は新型コロナウイルス対策のため中止

## 7. セミナー・ガイダンス

	2017	2018	2019	2020	2021
参加者数	6,299	5,231	4,802	4,016	4,275

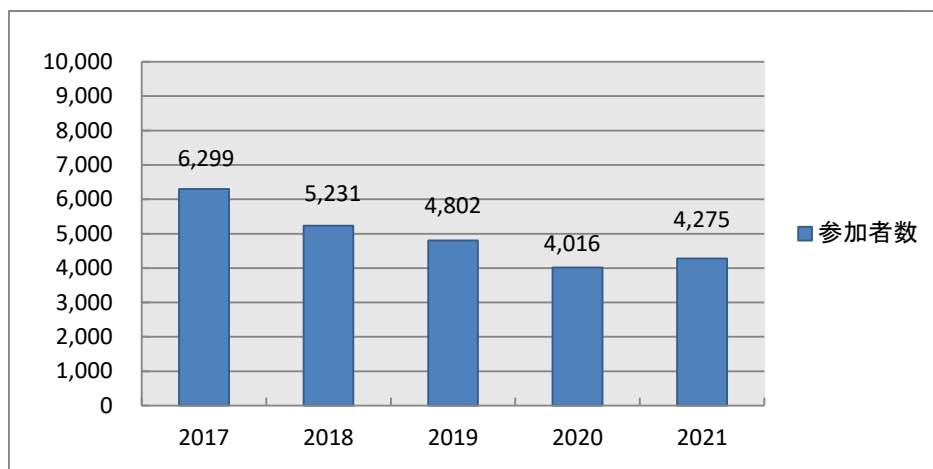

(内訳)2021年度

セミナー・ガイダンス名		実施回数	参加者数
オリエンテーション	新任教員	1	1
	大学院生	1	4
	シークレットライブラリーツアー(自動書庫ツアー)	10	34
	獨協クラス	2	36
小計		2	75
レポート・論文の書き方		6	2,011
小計		6	2,011
授業セミナー	ドイツ語学科・1年「ドイツ語圏入門」	1	140
	ドイツ語学科・その他	2	20
	英語学科・1年「RSⅡ図書館セミナー」	1	280
	英語学科・その他	6	122
	フランス語学科・1年「フランス芸術文化入門Ⅰ」	1	116
	フランス語学科・その他	1	8
	交流文化学科・1年「基礎演習」	1	100
	言語文化学科・1年「基礎演習」	1	175
	言語文化・その他	1	18
	経済学部・1年「クラスセミナー」	1	800
	法学部・1年「入門演習」	1	400
その他(全カリなど)	2	9	
小計		19	2,188
総計		27	4,274

在籍者数

在籍者数

在籍者数

2021年度版【第2版】にて修正

在籍者数

在籍者数

在籍者数

在籍者数

在籍者数



## 8.主要データベースアクセス数

	データベース	2019	2020	2021	備考
論文系	CiNii Articles	146,519	69,070	130,367	インターフェースの検索数
	EBSCOhost	18,549	10,082	5,915	コンテンツごとの検索数の合計 →インターフェースも取得可
	JSTOR	4,495	4,256	4,540	インターフェースの検索数
新聞系	日経テレコン21	1,107,697	1,274,435	793,495	コンテンツ(アイテム)アクセス数
	聞蔵Ⅱビジュアル	18,716	15,026	18,406	インターフェースの検索数
	ヨミダス歴史館	18,113	23,670	22,267	コンテンツ(アイテム)アクセス数
	毎索	5,257	6,777	5,853	インターフェースの検索数、 コンテンツに「週刊エコノミスト」あり
	Nexis Uni	18,716	1,767	3,011	インターフェースの検索数
辞典系	JapanKnowledge Lib	16,359	15,243	16,640	インターフェースの検索数
法律系	D1-Law.com	8,699	10,062	8,231	ログイン数
芸術系	NAXOS MUSIC LIBRARY	928	1,992	1,503	ログイン数
企業情報系	日経BP	9,157	9,058	5,908	コンテンツ(アイテム)アクセス数
	東洋経済DCL	31,070	49,366	35,924	コンテンツ(アイテム)アクセス数
	eol	164,293	106,858	60,043	コンテンツ(アイテム)アクセス数

※授業セミナーやガイダンス時のアクセスも含む。

※赤字の箇所は、過年度の統計を遡及して修正。2021年度については、2021年度版【第2版】にて修正

## 【その他】

### ■利用者カード交付数

利用者区分		2017	2018	2019	2020	2021
卒業生		644	602	557	105	0
父母の会会員		27	22	28	0	3
獨協クラス生徒		30	23	34	30	36
学外1	特別閲覧者	0	0	1	0	0
	学園内教職員	15	18	13	0	11
	退職教職員	10	11	13	6	2
	臨時退職者	0	0	0	0	0
学外2	非常勤職員	194	183	181	121	137
	講座講師	8	12	14	0	1
	師範コーチ	0	1	1	0	0
	研究生	0	0	0	0	0
	その他	11	4	7	2	3
高校生図書館開放利用者		324	310	234	0	329
合計		1,263	1,186	1,083	264	522

※新型コロナウイルス対策のため、2020・2021年度は学外者の利用受付を中止。

※新型コロナウイルス対策のため、2020・2021年度は卒業生の利用者カード交付を中止。

※2021年度版より高校生図書館開放利用者数(夏・春)を追加。

なお、夏・春の両方登録した場合は1件とする。

■草加市立中央図書館紹介状利用者数

草加市立中央図書館紹介状受領通数、来館回数

	2017		2018		2019		2020		2021	
	受領通数	来館回数	受領通数	来館回数	受領通数	来館回数	受領通数	来館回数	受領通数	来館回数
4月	1	2	5	19	2	3				
5月	3	8	9	22	2	6				
6月	4	6	4	13	3	16				
7月	0	0	0	0	0	0				
8月	7	16	7	19	7	25				
9月	3	18	3	19	3	11				
10月	2	6	1	4	5	6				
11月	7	13	2	2	2	9				
12月	2	10	1	2	0	0				
1月	0	0	0	0	0	0				
2月	4	8	2	3	5	11				
3月	6	12	5	18	1	2				
合計	39	99	39	121	30	89				

※7月と1月は原則として利用停止

※新型コロナウイルス対策のため、2020年3月9日より紹介状受付を中止。

■ 高校生図書館開放利用者数

	期間	開館日数	登録者数	来館者数	一日当たり 来館者数	備考
2017	7/29-9/22	41	216	1,216	30	
	2/3-3/31	46	131	621	14	
2018	8/1-9/22	37	188	1,097	30	
	2/4-3/30	46	133	411	9	
2019	8/1-9/21	37	157	1,007	27	
	2/3-3/7	28	94	584	21	新型コロナウイルス対策のため、2020年3月7日(土)までで中止。
2020						新型コロナウイルス対策のため中止。
2021	8/3-9/22	36	226	1,259	35	
	2/3-3/31	43	121	449	10	

■早朝利用者数

早朝入館者数(月別、1日平均)

授業期間における8時30分～9時までの入館者数。(2017年度までは8時45分～)  
 休日開館日、8月と9月の夏休み開館日、および2、3月は9時より開館のため対象外。

※2020年度は限定開館・事前予約制のため、早朝時間帯の開館なし。  
 ※2021年度春学期は短縮開館(月～土 9:00～19:00)のため、早朝時間帯の開館なし。

	2017			2018			2019			2020			2021		
	入館者	対象日	1日平均	入館者	対象日	1日平均	入館者	対象日	1日平均	入館者	対象日	1日平均	入館者	対象日	1日平均
4月	1,198	24	50	1,595	24	66	1,430	24	60						
5月	1,954	24	81	2,650	24	110	2,285	22	104						
6月	1,818	26	70	2,501	26	96	2,359	25	94						
7月	1,986	23	86	2,882	26	111	2,722	26	105						
9月	368	6	61	366	6	61	445	6	74				79	6	13
10月	1,592	25	64	2,296	27	85	2,189	26	84				641	26	25
11月	1,472	22	67	1,857	23	81	1,718	24	72				580	21	28
12月	1,405	20	70	1,538	20	77	1,474	19	78				515	22	23
1月	1,280	19	67	1,758	19	93	1,651	19	87				365	19	19
	13,073	189	69	17,443	195	89	16,273	191	85				2,180	94	23

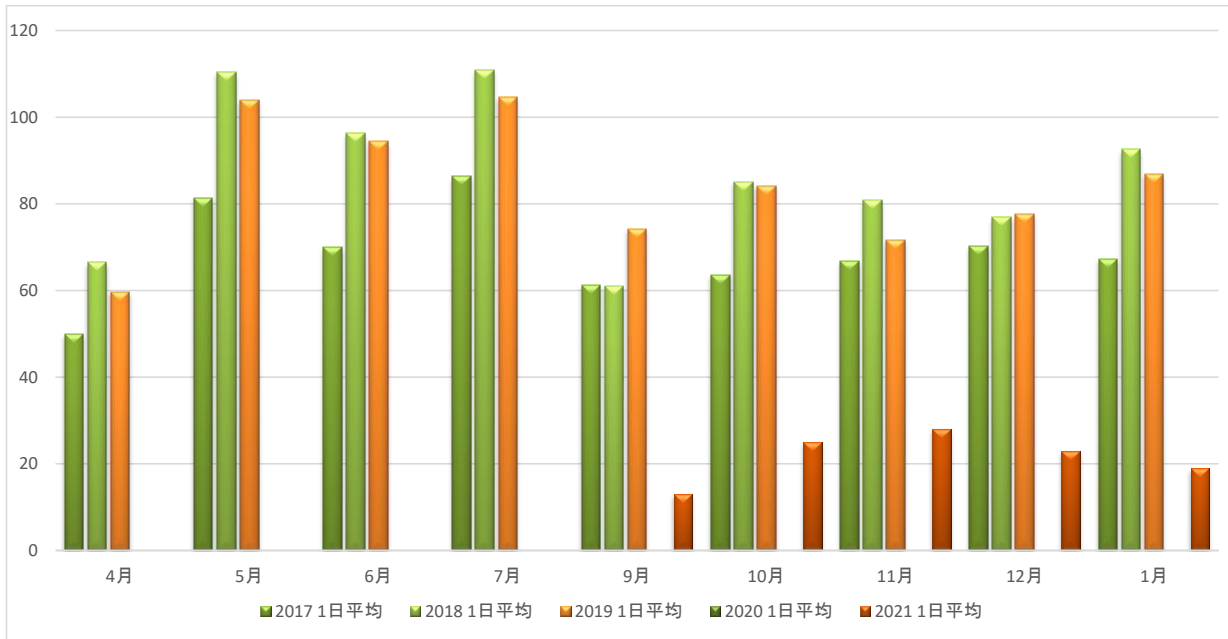

■夜間在館者数

夜間在館者数(月別、1日平均)

閉館時刻の20分前に、図書館内に滞在していた利用者の人数。

※2020年度は限定開館・事前予約制のため統計なし。

	2017					2018					2019					2020					2021				
	月～金	土	日祝	開館日	1日平均	月～金	土	日祝	開館日	1日平均	月～金	土	日祝	開館日	1日平均	月～金	土	日祝	開館日	1日平均	月～金	土	日祝	開館日	1日平均
4月	1,386	226	0	24	67	1,090	242	41	25	55	880	176	0	24	44					2	749	64	0	25	33
5月	1,541	237	0	24	74	1,489	162	0	24	69	1,352	126	0	22	67					0	458	84	0	23	24
6月	1,749	278	49	28	74	1,593	278	0	26	72	1,619	220	0	25	74					0	661	73	0	26	28
7月	2,260	412	586	30	109	2,426	346	413	31	103	2,524	214	553	31	106					15	946	104	120	29	40
8月	685	101	0	20	39	605	94	0	19	37	627	81	0	20	35					10	349	48	0	19	21
9月	823	176	0	24	42	803	146	0	24	40	814	147	0	23	42					19	275	34	0	24	13
10月	1,593	182	0	25	71	1,509	174	0	27	62	1,371	105	0	26	57					26	628	97	0	26	28
11月	1,542	179	33	23	76	1,359	168	36	24	65	1,679	172	0	24	77					24	818	47	0	21	41
12月	1,348	189	58	22	73	1,034	218	38	22	59	1,290	152	74	21	72					16	827	58	0	22	40
1月	1,411	262	440	25	85	1,470	155	361	25	79	1,563	168	464	25	88					13	647	63	80	24	33
2月	972	128	0	20	55	755	105	0	21	41	1,063	151	0	22	55					15	294	55	0	20	17
3月	1,160	281	0	26	55	1,061	207	0	25	51	962	126	0	25	44					13	293	49	0	24	14
	16,470	2,651	1,166	291	70	15,194	2,295	889	293	63	15,744	1,838	1,091	288	65					153	6,945	776	200	283	28

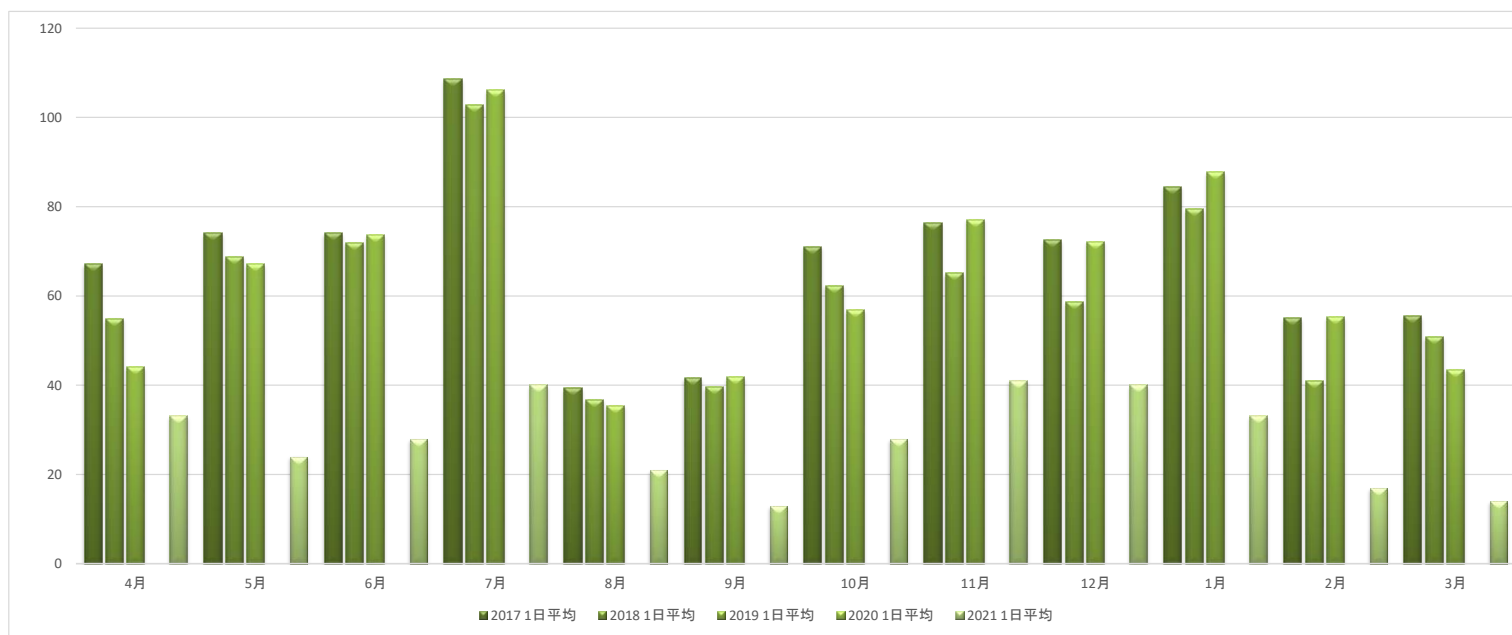

【開館時間について】

2018年時点、授業期間は平日8時30分～22時、土曜8時30分～20時。夏休み・春休みは平日・土曜とも9時～20時。

## ■閉館20分前の利用者数

閉館20分前の利用者数(人)

※2020年度は限定開館・事前予約制のため統計なし。

	2017	2018	2019	2020	2021
4月	1,612	1,056	1,056		813
5月	1,778	1,478	1,478		542
6月	2,076	1,839	1,839		734
7月	3,258	3,291	3,291		1,170
8月	786	708	708		397
9月	999	961	961		309
10月	1,775	1,476	1,476		725
11月	1,754	1,851	1,851		865
12月	1,595	1,516	1,516		885
1月	2,113	2,195	2,195		790
2月	1,100	1,214	1,214		349
3月	1,441	1,088	1,088		342
合計	20,287	18,673	18,673		7,921
開館日数	291	293	288	153	283
平均	70	64	65		28

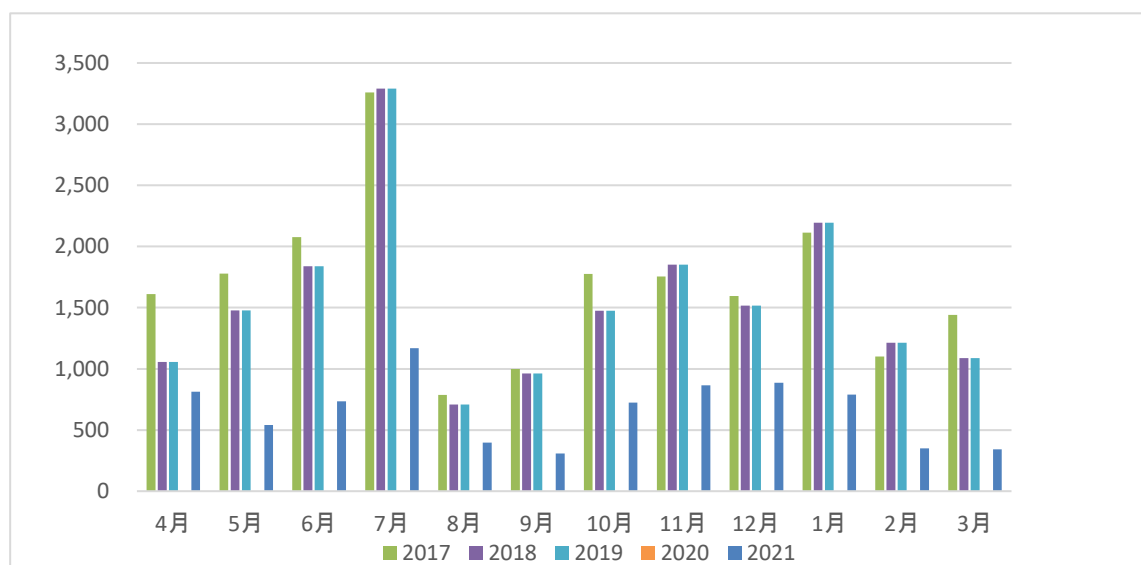

## ■ 投書

投書数(件)

	2017	2018	2019	2020	2021
投書数	1	1	6	5	6

主な内容

カテゴリ	件数	内容
施設・設備	1	空調管理について
開館時間・サービス時間	1	閉館時間について
選書・資料収集	0	
利用方法・利用手順	1	データベースについて
その他	3	施設利用再開、高校生開放、卒業生の利用について
PC・コンピュータシステム	0	
窓口などの対応	0	

\* 2022年度の受付: MyLibrary、図書館へ直接メール、総合企画課経由でのメール口



■認証プリンタ利用件数

月別印刷枚数

	4月	5月	6月	7月	8月	9月	10月	11月	12月	1月	2月	3月	合計
2017	300,396	351,809	386,477	524,501	49,895	110,845	376,856	349,541	363,271	482,046	79,149	98,767	3,473,553
2018	317,402	367,540	362,661	548,591	51,918	123,638	394,086	339,778	339,389	459,001	73,989	85,818	3,463,811
2019	267,661	309,536	317,437	546,174	43,595	121,087	378,400	365,498	357,469	423,086	71,564	43,798	3,245,305
2020	2,370	0	278	388	468	426	531	9,817	10,705	8,551	9,869	13,626	57,029
2021	104,541	67,738	103,871	111,655	16,231	40,349	139,405	117,553	131,268	82,450	17,689	34,748	967,498

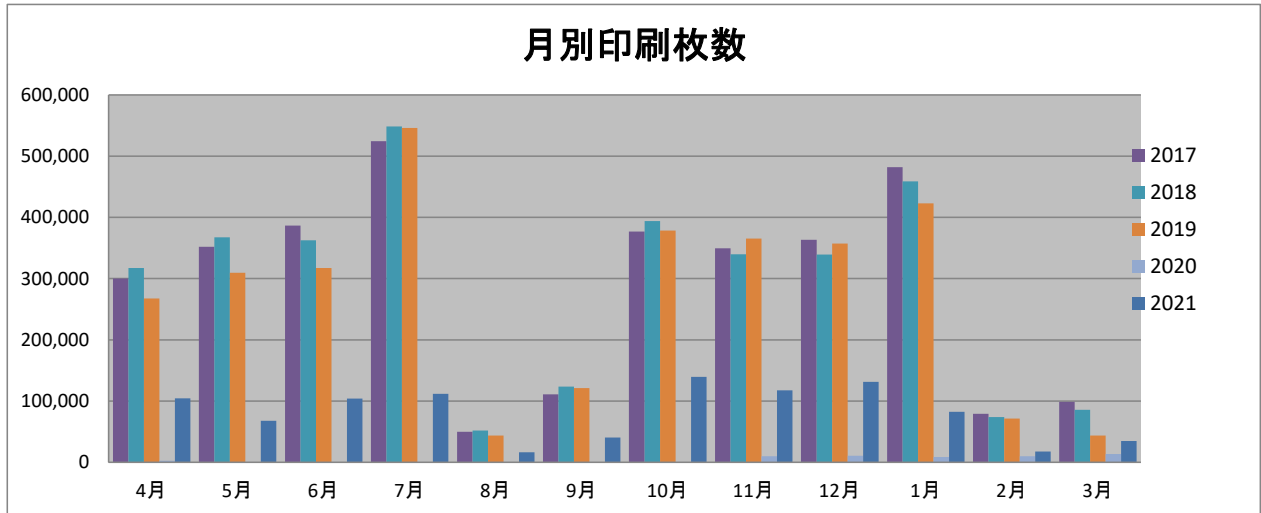

月別利用者数

	4月	5月	6月	7月	8月	9月	10月	11月	12月	1月	2月	3月	合計
2017	6,093	6,669	6,848	7,535	922	2,525	6,108	6,006	6,220	6,915	1,258	1,540	58,639
2018	5,999	6,584	6,499	7,467	936	2,490	6,200	6,106	6,045	6,735	1,138	1,429	57,628
2019	5,178	5,931	6,039	7,230	788	2,471	5,889	5,990	5,888	6,349	1,129	934	53,816
2020	155	0	4	13	15	8	11	95	107	69	65	85	627
2021	2,119	1,245	2,015	2,249	273	835	2,405	2,309	2,346	1,802	438	497	18,533

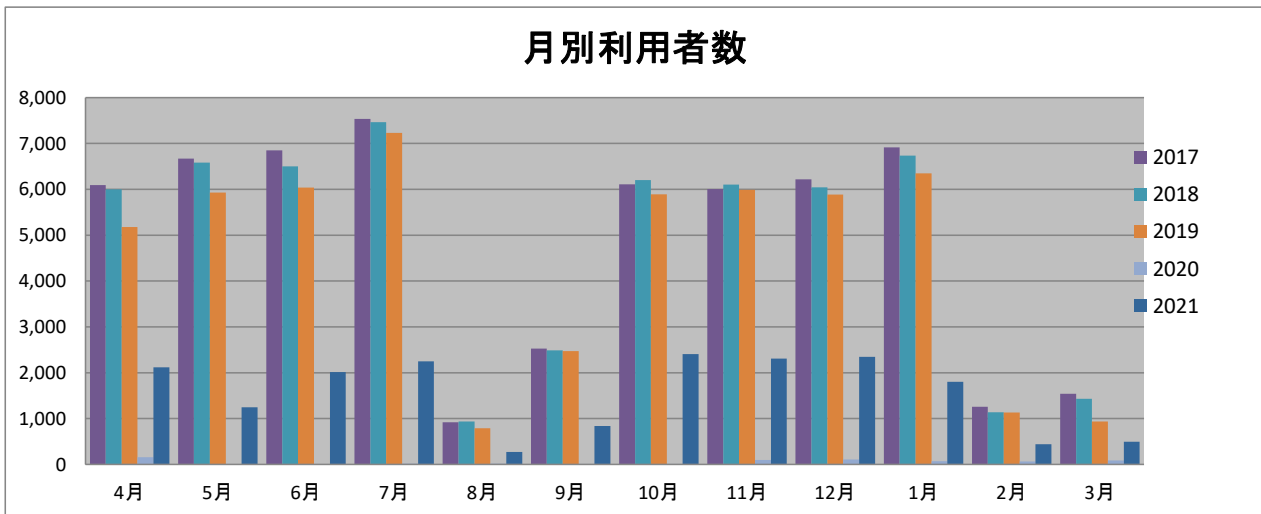

■スマートフォンOPACアクセス件数

月別アクセス数

	4月	5月	6月	7月	8月	9月	10月	11月	12月	1月	2月	3月	計
2017年度	21,730	25,563	26,579	29,788	20,760	21,976	27,495	27,251	26,986	31,696	21,343	22,352	303,519
2018年度	26,519	33,617	31,454	38,670	27,086	27,328	34,448	32,567	33,203	35,185	27,997	30,451	378,525
2019年度	32,828	36,453	39,631	44,409	33,813	32,539	20,738	13,444	13,114	10,764	5,875	5,925	289,533
2020年度	5,580	4,735	4,907	4,916	4,256	3,096	4,550	4,582	2,980	2,970	1,014	1,153	44,739
2021年度	3,685	2,762	3,262	4,797	1,344	1,800	3,379	3,386	3,419	3,433	1,289	1,218	33,774

※ 2015年5月よりサービス開始

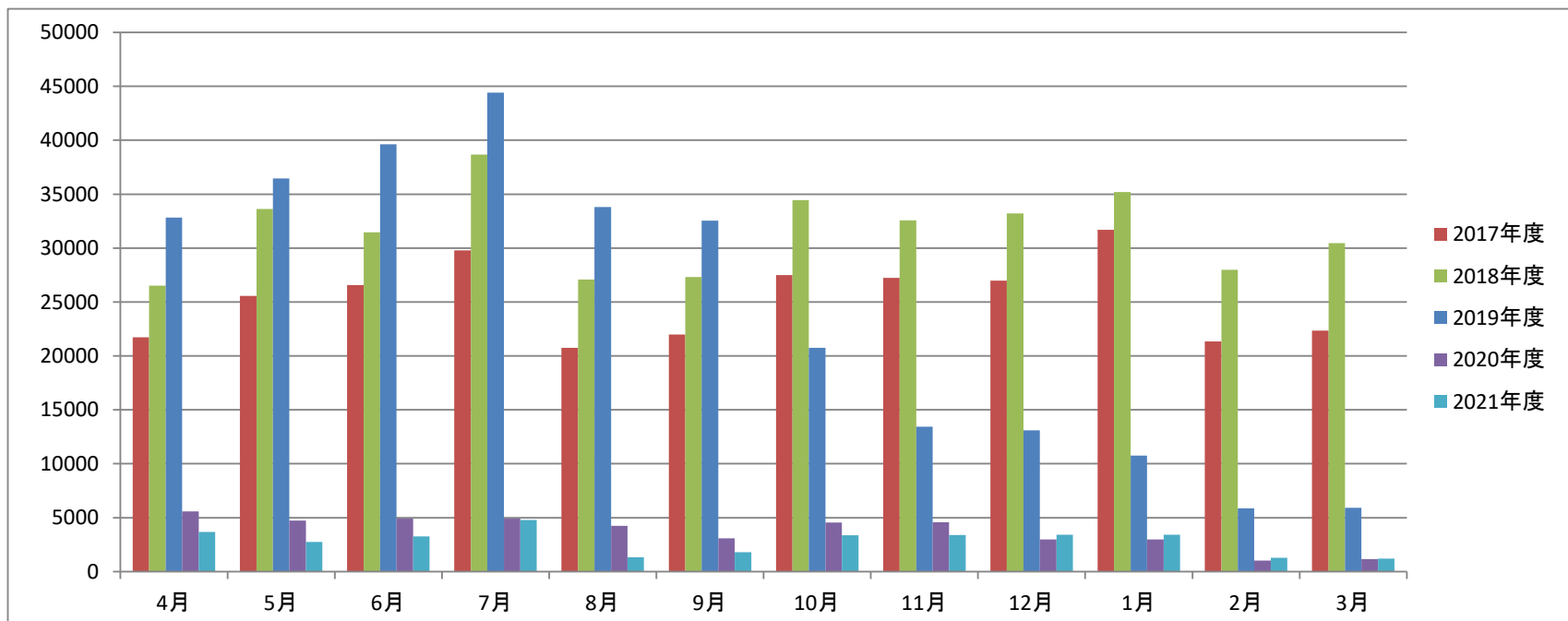

■獨協大学学術リポジトリ 登録数、ダウンロード数、閲覧数

アイテム登録数

年度	件
2017	528
2018	208
2019	185
2020	155
2021	215

※2016-2018件数修正

累積アイテム登録数
1,952件
(2013年7月～2022年3月31日)

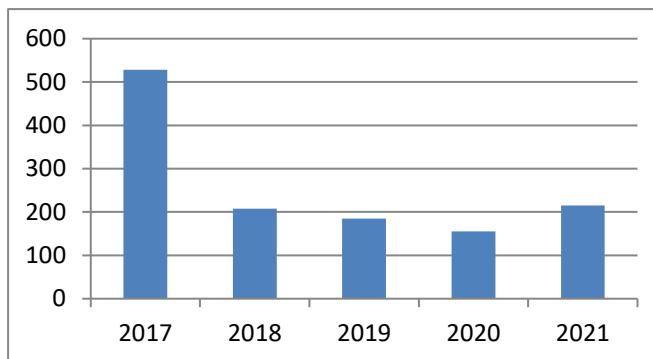

ダウンロード回数

年度	回
2017	189,354
2018	316,810
2019	232,627
2020	129,434
2021	101,785

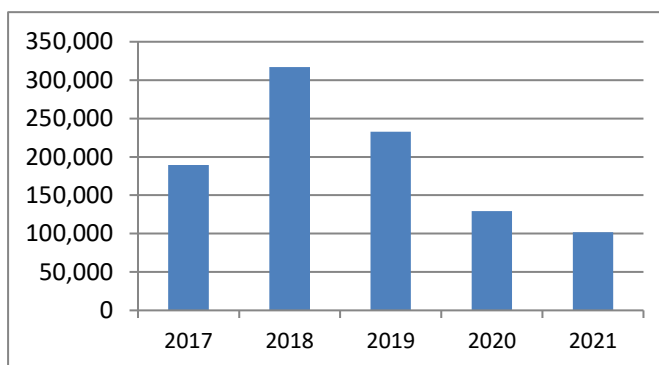

閲覧回数

年度	回
2017	15,771
2018	22,290
2019	42,710
2020	58,067
2021	69,362

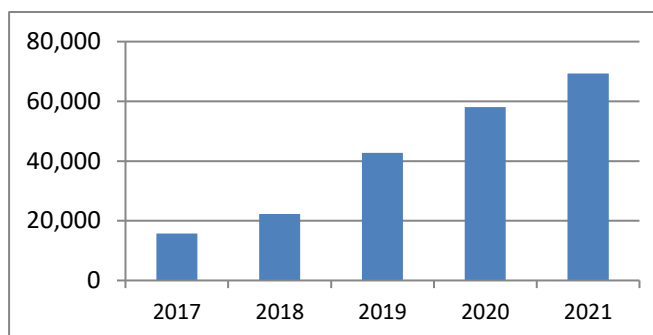

■PC貸出件数(天野貞祐記念館)

	2017年度	2018年度	2019年度	2020年度	2021年度
図書館側窓口	6,051	5,584	3,780		
ICZ側窓口	20,218	20,683	20,970		
合計	26,269	26,267	24,750		

※2020年度は秋学期のみ、学生向けに東棟で自宅PC修理等により授業受講に支障がある方を対象に一時的な貸出を行った。(天野貞祐記念館での貸し出しは実施せず。)  
 ※2021年度も貸出を実施せず。

【教育研究支援センター統計より】

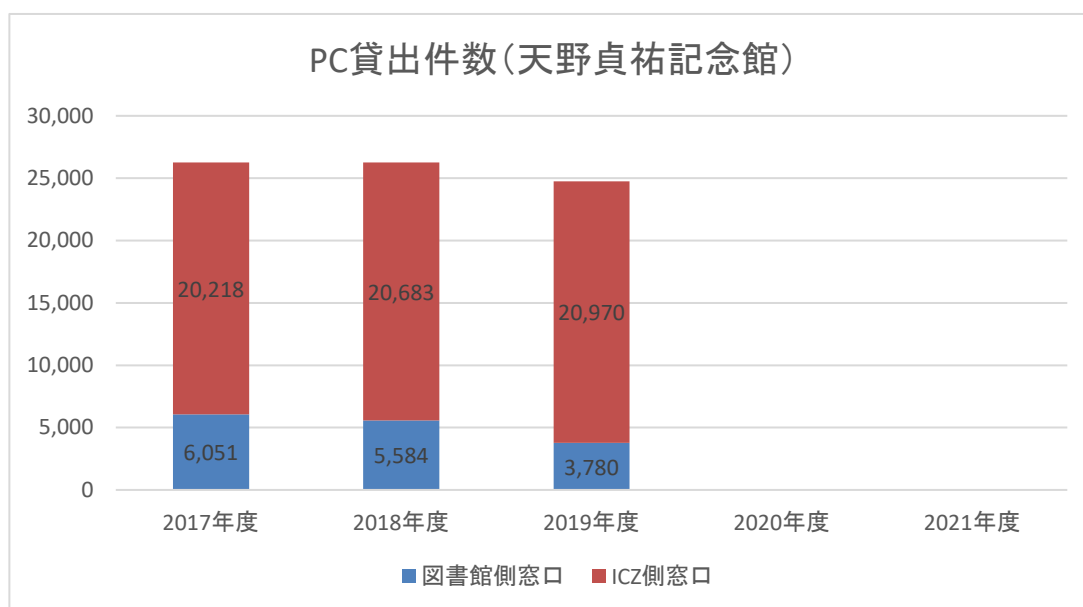

## ■館内PCロッカー利用件数

### 貸出回数

	4月	5月	6月	7月	8月	9月	10月	11月	12月	1月	2月	3月	合計
2017	1,750	2,713	3,541	3,807	450	929	2,993	2,908	2,786	2,667	718	964	26,226
2018	2,618	3,489	3,939	4,415	607	1,150	3,322	3,225	2,716	2,693	497	785	29,456
2019	1,974	2,784	3,319	4,022	614	1,012	2,532	2,774	2,130	2,280	573	585	24,599
2020													
2021						14	124	176	149	128	24	68	683

※2020年度は新型コロナウイルス対策のため利用中止

※2021年9月24日より利用を再開。

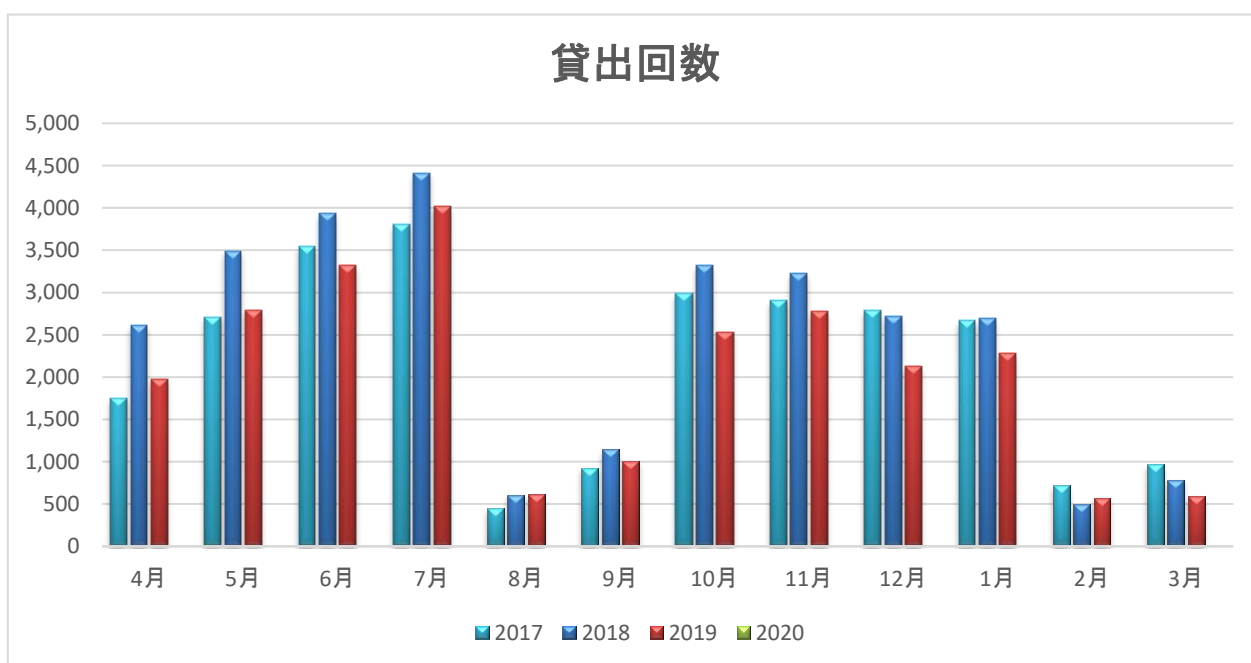

■沿革(2017年度～2021年度)

2017年	4月	紙資源の保護を目的とした、図書館認証プリンタの運用変更	
	9月	18日 新図書館開館10周年 この年、10周年を記念して、以下の企画を実施 ・おすすめ本おしえて。 ・寄せ書きの木 ・ブック・ハンティングー図書館の本を買いに行こうー ・貴重書に親しむ会(「カント三批判書」をテーマとしたレクチャーと閲覧) ・グループ利用実態調査	
		グループ利用席、共同学習室の環境改善のための空調を増設	
		3月	鈴木信太郎記念館(東京都豊島区)開館、「獨協大学図書館と豊島区との連携及び協働に関する覚書」に基づき図書館所蔵資料の複製が展示される
		4月	授業期間中の開館時間延長(8:30開館へ変更)
2018年	6月	第1回図書館講演会開催(6/6)	
	9月	貴重書室書架を増設	
	10月	迅速な資料の提供と購入予算の適切な執行を目的とした、オンライン購入依頼受付の運用変更 国立国会図書館「図書館向け歴史的音源提供サービス」の利用開始	
	11月	第2回図書館講演会開催(11/7)	
	5月	獨協大学学術リポジトリへの登録コンテンツ数が1,500を超える	
2019年	11月	第3回図書館講演会開催(11/6)	
2020年	3月	以下(*)は新型コロナウイルス感染症拡大防止のための措置。 高校生・予備校生への図書館開放中止(*) (3/9～) 館内施設の一部利用停止(*) (3/9～)	
	4月	臨時休館(*) (4/8～) 「大学に来られなくても、図書館で学ぼう」(非来館型サービスの提供について)をHPに掲出(*) 初年次教育「図書館セミナー」の動画配信開始(本学学生限定)(*) 電子書籍提供の拡充開始(*)	
		5月	図書館資料の宅配サービスを開始(*) (5/11～) 図書館限定利用(貸出のみ)を開始(*) (5/13～)
		6月	オンライン授業および自宅に在りながらの学修の支援のため、電子書籍のリクエスト受付開始(*)
	7月	限定開館(事前予約制)を開始(*) (7/13～)	
	8月	館内改修工事(2階出入口化、入館ゲート改修・入館管理システム更新など) (8/17～8/31)	
	10月	新検索システム「OneSearch(まとめて検索)」の提供開始	
	11月	第4回図書館講演会(11/4・オンライン開催) 「いま、図書館で、できること」(現在の来館利用について)をHPに掲出(*)	
	2021年	3月	「図書館のこれから」(今後のロードマップ)をHPに掲出(*) 図書館SNSアカウント(Twitter)を開設 図書館システムをネオシリウス・クラウドへ移行
		4月	事前予約制を廃止し、開館時間を短縮しての来館利用に変更(19時まで開館)
8月		高校生・予備校生への図書館開放を再開(8月、9月および2月、3月)	
10月		第5回図書館講演会開催(10/27)	
12月		交換教員・客員教員・客員研究員の図書館利用条件を制定	

獨協大学図書館開館以来の沿革については、ホームページをご覧ください。

<https://www.dokkyo.ac.jp/library/about/history.html>

■施設概要

竣工
2007年3月

総延面積 ㎡	用途別面積					
	サービス・スペース			管理スペース		その他
	閲覧スペース ㎡	視聴覚スペース ㎡	その他 ㎡	書庫 ㎡	事務スペース ㎡	㎡
11,555	5,025	354	2,432	1,368	1,048	1,325

書架総延長 km	図書収容能力 万冊
50.83	143.8

閲覧座席数	
総閲覧座席数(席)	うち PC設置席
1,130	144