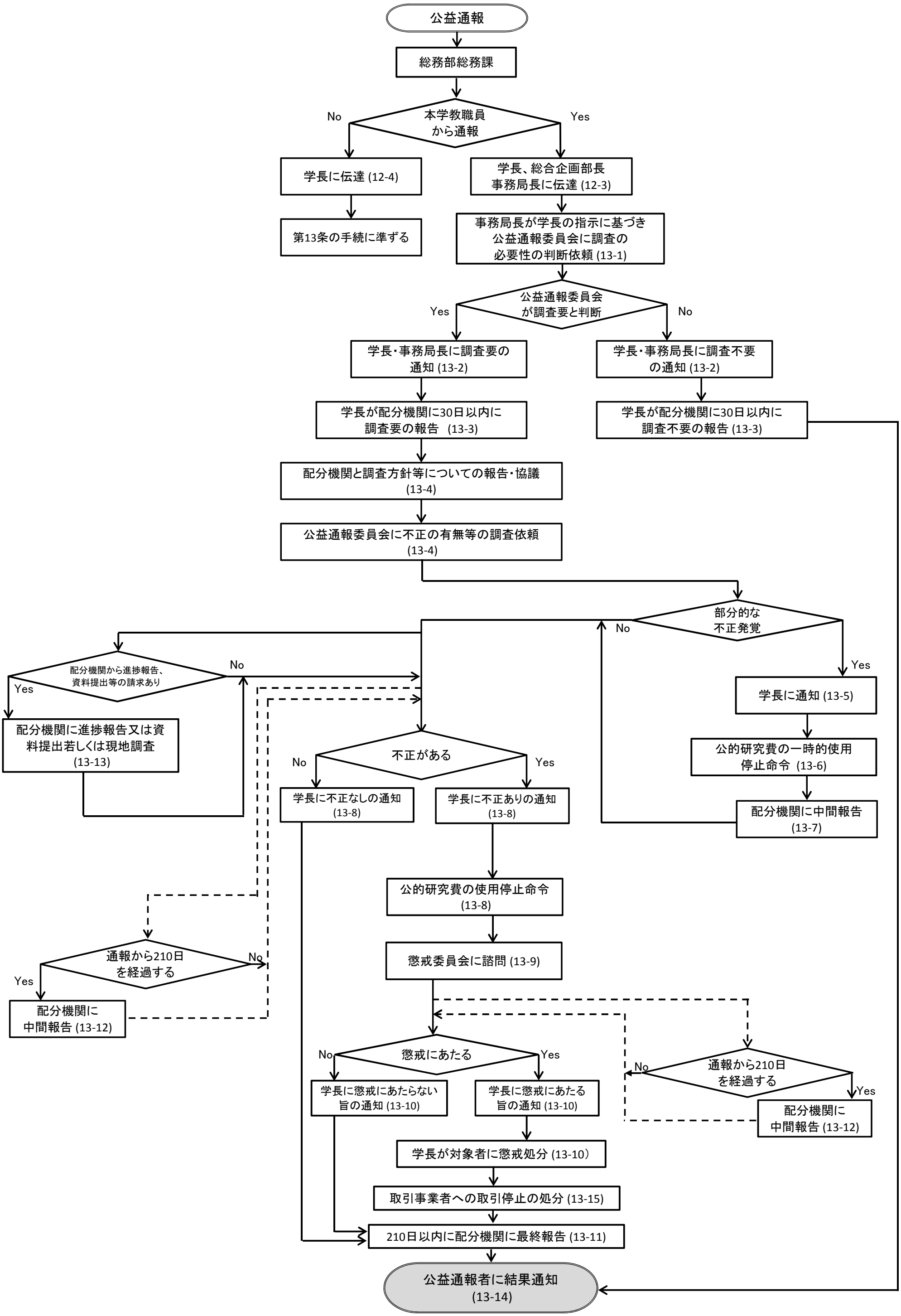公益通報があった場合の学内手続に関して